

CONVOCATORIA 25-B

INICIO DE CLASES: AGOSTO 2025

#DecisionesQueTransforman

DISN

**DOCTORADO EN INNOVACIÓN Y
SUSTENTABILIDAD EN LOS NEGOCIOS**



*PROGRAMA PERTENECIENTE
AL SNP DE CONAHCYT

PERFIL DE INGRESO

Los candidatos a este programa académico deben tener experiencia en investigación, capacidad de análisis, síntesis y abstracción, así como una actitud crítica y creativa. Deben poder elaborar un proyecto de investigación en alguna de las líneas de investigación del Doctorado para ser considerado viable como tesis. Se requiere dominio del español y de una lengua adicional, preferiblemente inglés con nivel B1. Se valorará a quienes tengan formación de maestría orientada a la investigación, especialmente en innovación y sustentabilidad en negocios.

PLAN DE ESTUDIOS



OBJETIVO

Formar investigadores especializados en el campo de la innovación y la sustentabilidad en los negocios, con capacidades para desarrollar investigaciones de alto nivel, pudiendo resolver problemáticas sociales, económicas, de sustentabilidad y de negocios.

COSTOS DE INGRESO

► Proceso de Ingreso	\$ 1,345.00
► EXANI III	\$ 685.00
► Examen diagnóstico de inglés	\$ 300.00

CAMPO OCUPACIONAL

Los egresados del DISN serán investigadores capaces de incorporarse en organizaciones del sector público y privado para desarrollar la innovación y sustentabilidad en los negocios, con un compromiso social desarrollando proyectos de investigación innovativa y sustentabilidad, multi e interdisciplinar a nivel local, regional, nacional e internacional, ejerciendo liderazgo en el ámbito de investigación, consultoría, docencia y capacitación, para incidir en la estructura y desarrollo de las organizaciones.

¡Contáctenos!

¡Síguenos en redes!

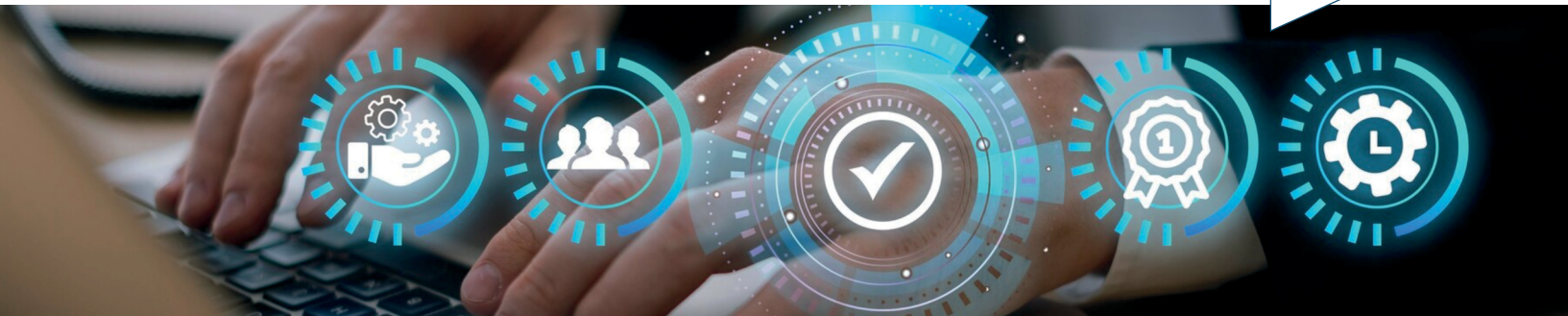

CALENDARIO DE TRÁMITES 2025-B

1 Registro de interesados 2025B

2 Revisión de documentación de ingreso

3 Registro de solicitudes en web:
www.escolar.udg.mx

4 Solicitud de ingreso.
Carga de documentos: foto, firma
y huella en **www.escolar.udg.mx**

5 **EXANI III CENEVAL Virtual**
Registro CUCEA
Aplicación CUCEA

6 Periodo de carga de documentos digitales
en web (previamente revisados por
DISN, cada documento en .pdf y no
sobrepasar los 512kb.
www.escolar.udg.mx

7 Entrevista presencial

8 Publicación del dictamen
primer ingreso

Fechas por definir

**Mayo a junio
de 2025**

**Mayo a junio
de 2025**

**Pendiente
Pendiente**

Por asignar

Pendiente

Agosto 2025

*Fechas sujetas a cambios



DOCUMENTACIÓN DE INGRESO

Documentos

Envío a
Coordinación
(Digital)

- | | |
|---|-------------------------------------|
| 1. Solicitud de ingreso y formato de pago | <input checked="" type="checkbox"/> |
| 2. Acta de nacimiento | <input checked="" type="checkbox"/> |
| 3. CURP / Forma migratoria | <input checked="" type="checkbox"/> |
| 4. Certificado Total de estudios | <input checked="" type="checkbox"/> |
| 5. Copia del Título | <input checked="" type="checkbox"/> |
| 6. Acreditar el idioma inglés con nivel B1 del MCERL | <input checked="" type="checkbox"/> |
| 7. Carta de exposición de motivos | <input checked="" type="checkbox"/> |
| 8. Currículum VITAE y CVU de CONAHCYT | <input checked="" type="checkbox"/> |
| 9. Protocolo de investigación | <input checked="" type="checkbox"/> |
| 10. 2 Cartas de recomendación académica | <input checked="" type="checkbox"/> |
| 11. Carta de reconocimiento o carta de no adeudo de CONAHCYT | <input checked="" type="checkbox"/> |
| 12. Evidencia de publicaciones en digital
(Tesis de maestría, libros, capítulos de libro, artículo de revistas, ensayos, reportes técnicos o de investigación, etc.) | <input checked="" type="checkbox"/> |

Documentos a entregar en físico en Control Escolar una vez admitidos.

Aspirantes extranjeros deben entregar los documentos oficialmente traducidos, apostillados y con su equivalencia.

Los aspirantes de otros estados deben legalizar los documentos de estudios precedentes a través de la Secretaría de Gobierno del Estado.

Todos los documentos deberán ser enviados al correo disn@ucea.udg.mx para su revisión en formato PDF a color. En la cita que se le programe en la oficina del DISN, se efectuará la revisión en físico de los documentos.



SESIONES INFORMATIVAS VIRTUALES

Pendiente.

*Las y los aspirantes que resulten aceptados al programa de posgrado no tienen garantizado el acceso a una beca de manutención, la asignación estará sujeta a la disponibilidad y a los criterios que establezca el CONAHCYT en las respectivas convocatorias.



INFORMES:

<http://disn.cucea.udg.mx> disn@ucea.udg.mx 3337703300 Ext. 25926

Horario de atención: Lunes a viernes de 9:00 a 15:00 horas
Centro Universitario de Ciencias Económico Administrativas.

Periférico Norte 799, Núcleo Universitario de los Belenes, Módulo Q-307, Zapopan, Jalisco, México.



DINSUCEA



doctorado.innova.sustenta

